

COMUNE DI:
CUPRA MARITTIMA

PROVINCIA DI:
ASCOLI PICENO

P.P.A.E. PROVINCIA DI ASCOLI PICENO
 Tipologia materiale di cava "arenaria, travertino e argilla"
 (Art. 3 comma 1 lett. a L.R. 71/97 e Artt. 2 e 26 delle N.T.A. del P.P.A.E.)
PROGETTO PER LA COLTIVAZIONE DI UNA CAVA DI INERTI
SITA IN LOCALITA' SAN SILVESTRO
 Bacino estrattivo 2
PROGETTO ESECUTIVO

Elaborato: **D** PROGETTO DI COLTIVAZIONE

Allegato: **D.2_rev01**

Planimetria con indicazione del percorso dall'area di estrazione all'impianto di valorizzazione, viabilità principale e secondaria, perimetrazione area di cava, aree di stoccaggio e piste di accesso

Committente:

S.A.M.I.C.A. S.r.l.
 Via della Bonifica, n°6
 63014 Martinsicuro (TE)

I geologi:

Dott. geol. Andrea Cavucci

Dott. geol. Pier Luigi Anasparri

Data:

Maggio 2016

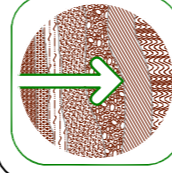

STUDIO ASSOCIATO DI GEOLOGIA E GEOTECNICA MARUCCI

Via B. Croce, 79 - 63100 Ascoli Piceno
 Tel. e Fax: 0736-45982 - E-Mail: sigmarucco@gmail.com
 P.IVA 079859042

PLANIMETRIA CON INDICAZIONE DELLA VIABILITA' PRINCIPALE E SECONDARIA TRAGITTO DALL'AREA DI ESTRAZIONE ALL'IMPIANTO DI VALORIZZAZIONE

Scala 1:10.000

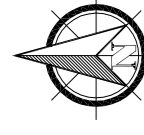
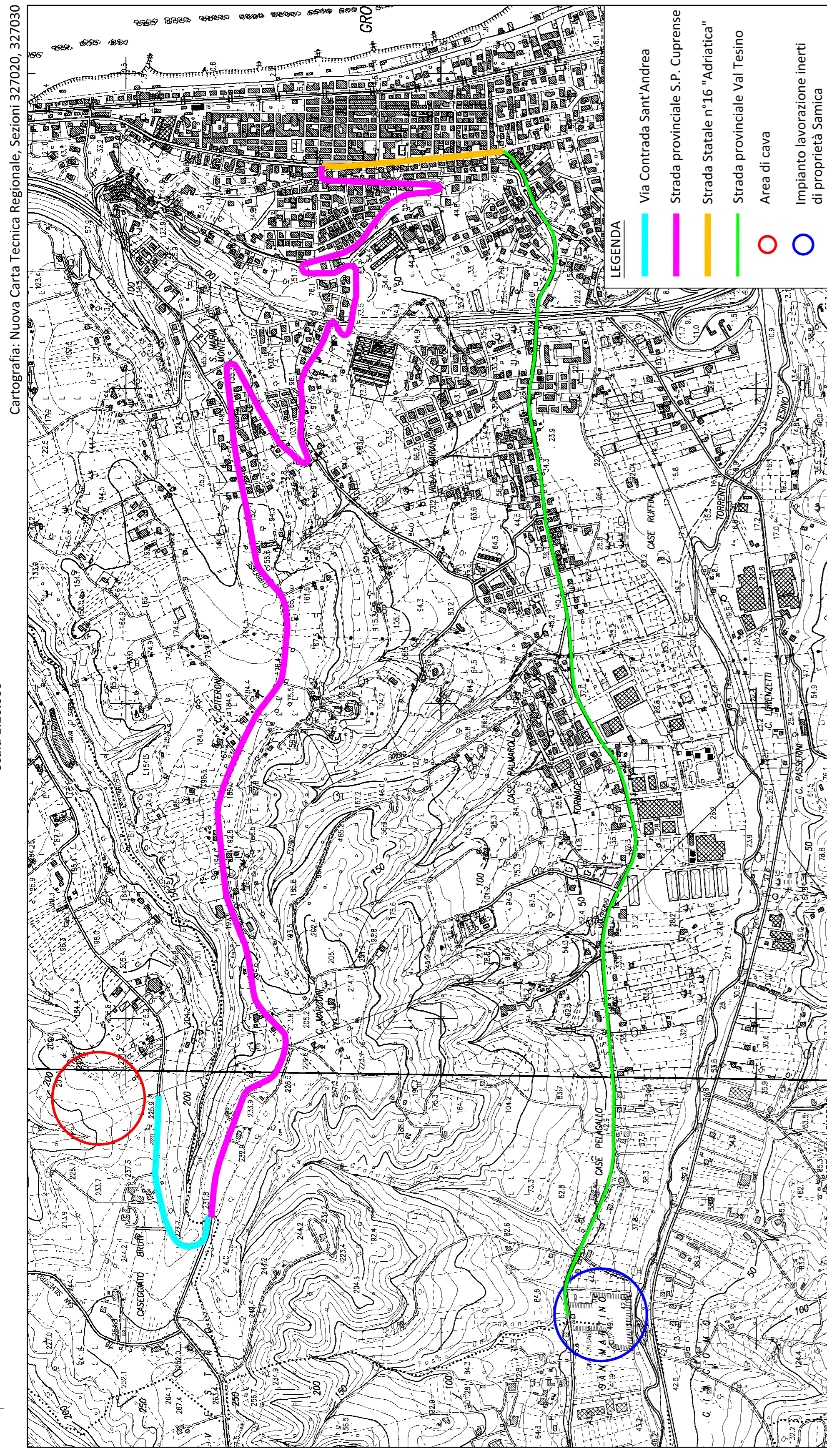

PLANIMETRIA DI FONDO SCAVO CON PERIMTRAZIONE AREA DI CAVA, AREE DI STOCCAGGIO E PISTE DI ACCESSO

Scala 1:2000

